

Conselho do Comércio Varejista - 20/11

O Balanço do Varejo - Jaime Vasconcellos

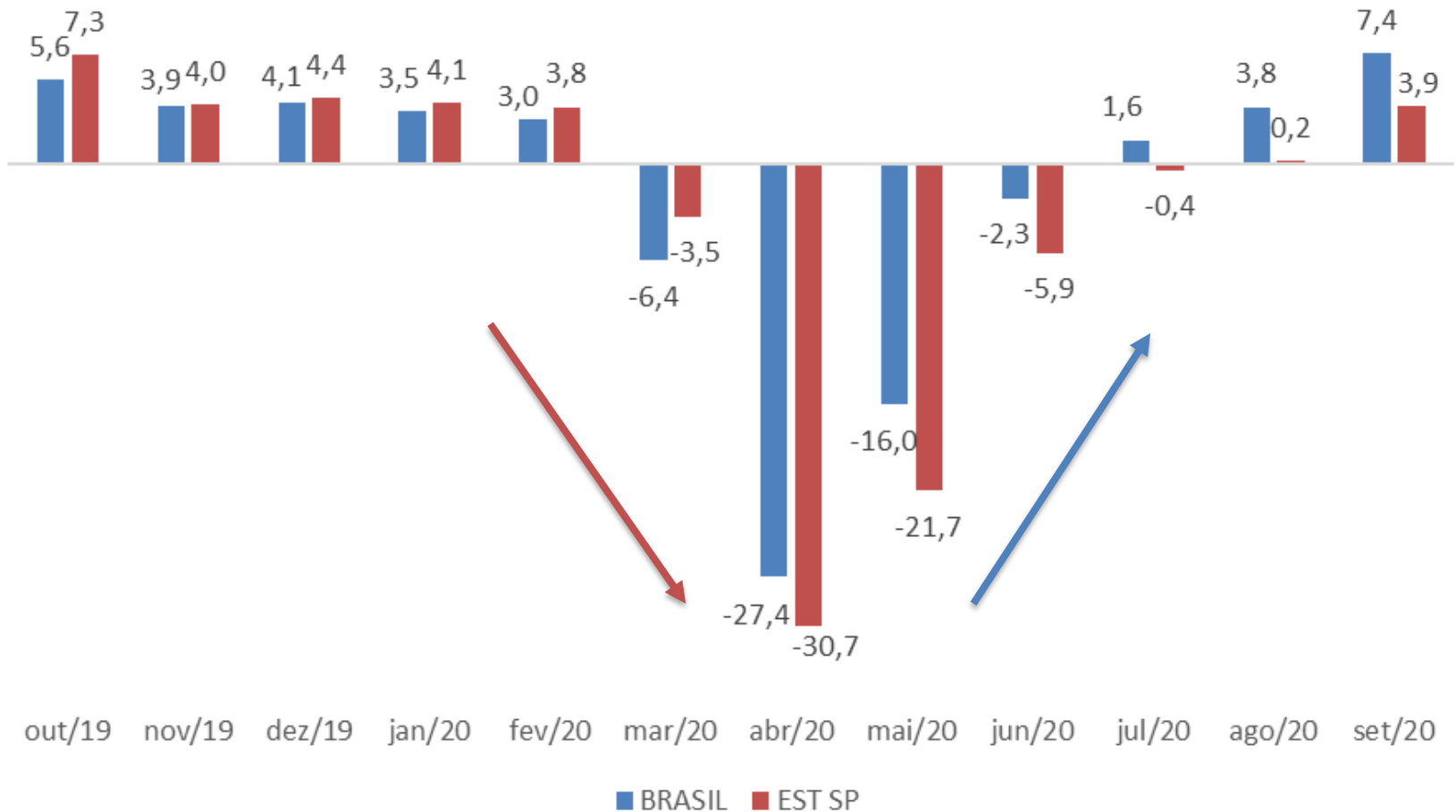

PMC IBGE: Volume de vendas do varejo ampliado (T/T-12)





PMC IBGE: Volume de vendas do varejo ampliado (Ac ano)

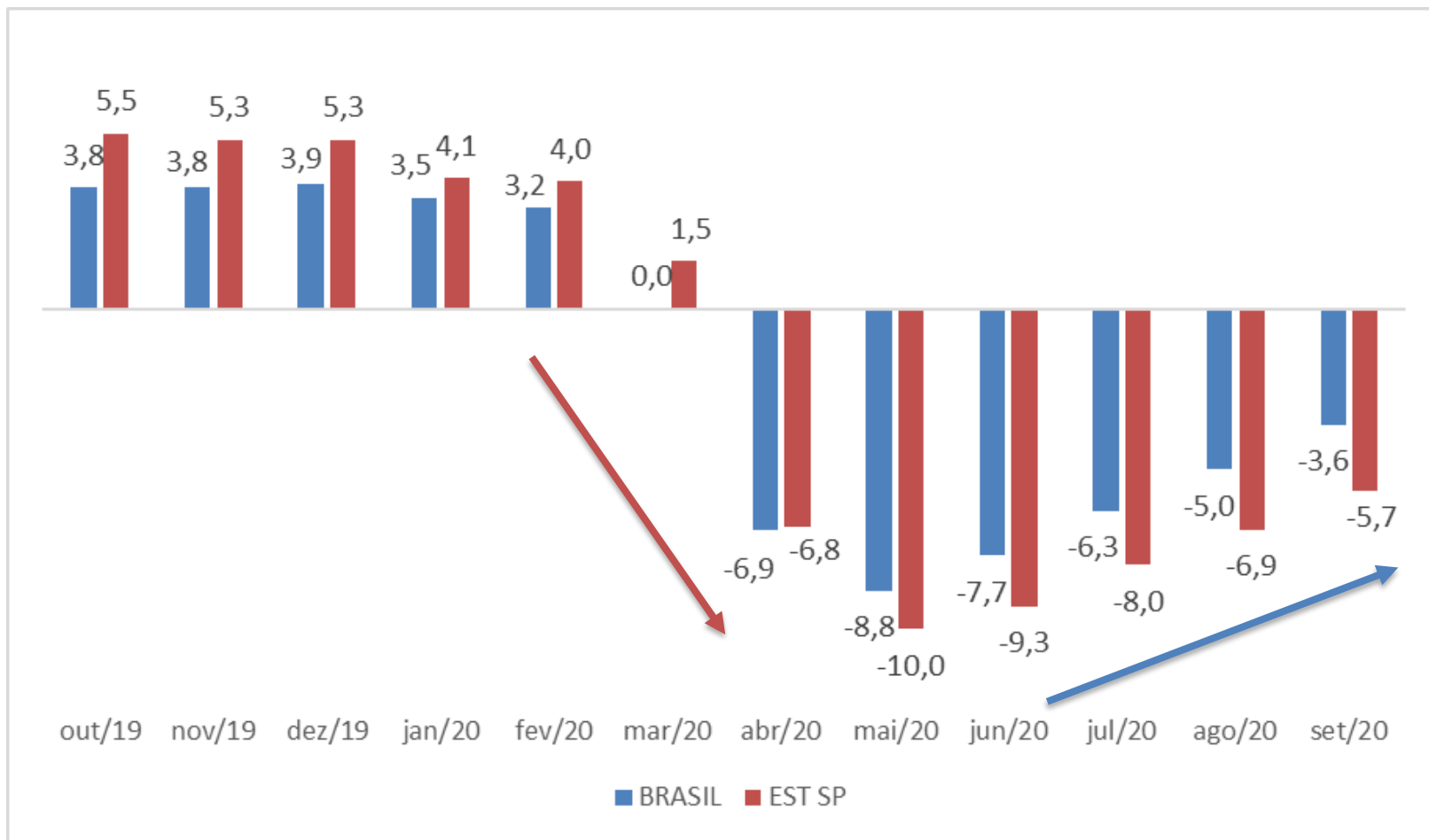



PMC IBGE: Volume de vendas do varejo ampliado (Ac ano)

Variação acumulada no ano (Base: igual período do ano anterior) (%)		
Atividades	BRASIL	EST SP
Comércio varejista ampliado	-3,6	-5,7
Combustíveis e lubrificantes	-11,0	-16,3
Hipermercados, supermercados e produtos alimentícios	5,5	3,4
Tecidos, vestuário e calçados	-30,6	-34,6
Móveis e eletrodomésticos	9,4	8,0
Artigos farmacêuticos, médicos, ortopédicos e cosméticos	6,5	11,2
Livros, jornais, revistas e papelaria	-30,5	-26,0
Equip. e materiais para escritório, informática e comunicação	-18,2	-27,3
Outros artigos de uso pessoal e doméstico	-1,5	9,0
Veículos, motocicletas, partes e peças	-18,1	-27,8
Materiais de construção	7,9	11,8

Fonte: IBGE - Pesquisa Mensal de Comércio.





Emprego com carteira assinada - Estado de SP

Movimentação do emprego celetista no comércio paulista

Período	Veículos e peças	Atacado	Varejo	Total	
jan/20	566	515	-20.439	-19.358	
fev/20	1.540	2.159	1.120	4.819	
mar/20	-2.155	-3.587	-24.965	-30.707	-143.545
abr/20	-10.267	-12.681	-50.952	-73.900	
mai/20	-5.320	-5.957	-17.780	-29.057	
jun/20	-2.183	-586	-7.112	-9.881	
jul/20	-74	1.611	5.549	7.086	+37.078
ago/20	1.564	4.051	9.395	15.010	
set/20	1.093	3.511	10.378	14.982	
TOTAL	-15.236	-10.964	-94.806	-121.006	↓
Estoque- set/20	238.022	516.166	1.802.130	2.556.318	...



Emprego com carteira assinada - Estado de SP

CNAE 2.0 Grupo	Admitidos	Desligados	Saldo	Estoque	Vr. Relativa
Varejo de Artigos Culturais, Recreativos e Esportivos	14.848	21.525	-6.677	54.525	-10,91%
Varejo de Combustíveis para Veículos Automotores	14.709	21.833	-7.124	77.041	-8,46%
Varejo de Equipamentos de Informática e Comunicação	53.060	62.267	-9.207	213.783	-4,13%
Varejo de Material de Construção	51.402	51.237	165	202.250	0,08%
Varejo de Produtos Alimentícios, Bebidas e Fumo	57.103	69.677	-12.574	197.074	-6,00%
Varejo de Prod. Farmacêuticos, Cosméticos, Médicos e ópticos	46.357	50.988	-4.631	178.509	-2,53%
Varejo de Prod. Novos não especificados e de Produtos Usados	82.840	134.630	-51.790	353.803	-12,77%
Varejo Não-Especializado	143.557	146.525	-2.968	525.145	-0,56%
Comércio de Peças e Acessórios para Veículos Automotores	25.262	30.355	-5.093	121.292	-4,03%
Comércio de Veículos Automotores	10.652	17.979	-7.327	53.813	-11,98%
Comércio e Reparação de Motocicletas, Peças e Acessórios	3.090	3.381	-291	14.173	-2,01%
Manutenção e Reparação de Veículos Automotores	13.361	15.886	-2.525	48.744	-4,93%
Total	516.241	626.283	-110.042	2.040.152	-5,12%



BALANÇO DO ANO E NATAL

1. O aumento de vendas em dezembro é calcado na injeção do 13° salário na economia;
2. As festas de fim de ano: A receita bruta corrente do varejo paulista seja em dezembro 30% maior que a média dos outros onze meses do ano (dado histórico);
3. As vendas do Natal são cada vez mais descentralizadas, começa em novembro com a 1ª parcela do 13° e Black Friday e vai até semana de trocas e réveillon;
4. O emprego celetista criado para as festas de fim do ano no varejo paulista deve atingir 22,9 mil novas vagas, queda de 35% em relação a 2019;
5. Espera-se um desempenho de vendas sensivelmente positivo em dezembro, ainda que uma queda no desempenho de 2020 (ano) em relação ao ano passado;
6. Haverá disparidade perante os segmentos econômicos varejistas.



2021

1. A perspectiva é timidamente positiva, pois a economia brasileira deve crescer, ainda que sobre uma base fraca de comparação. Como o consumo das famílias é base do PIB e ligado diretamente ao comércio, o sentido deve ser o mesmo;
2. RISCOS:
 1. Fim dos auxílios emergenciais;
 2. Segunda onda da Covid-10;
 3. Elevação do desemprego;
 4. Inflação;
 5. Endividamento e inadimplência;
 6. Risco fiscal.

